

Câmara Municipal de Jundiaí

Estado de São Paulo

INDICAÇÃO Nº 1.152

Instalação, na Rodovia SPA-067, de placa indicativa de acesso aos bairros Ponte São João e Colônia, através da Rua Carlos Gomes.

ENCAMINHE-SE.

Presidente

04 / 04 / 2017

Considerando que, conforme registro fotográfico em anexo, os condutores de veículos que se deslocam pelo início da Rodovia SP-067 não dispõem de indicações apropriadas para o acesso à Rua Carlos Gomes, que leva aos bairros Ponte São João e Colônia,

INDICO ao Chefe do Executivo sejam adotadas as providências cabíveis, junto ao setor competente, para instalação, na Rodovia SPA-067, de placa indicativa de acesso aos suprarreferidos bairros, através da Rua Carlos Gomes.

Sala das Sessões, em 04 de abril de 2017.

LEANDRO PALMARINI

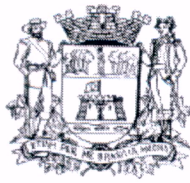

Câmara Municipal de Jundiaí

Estado de São Paulo

ANEXO DA INDICAÇÃO Nº 1.152

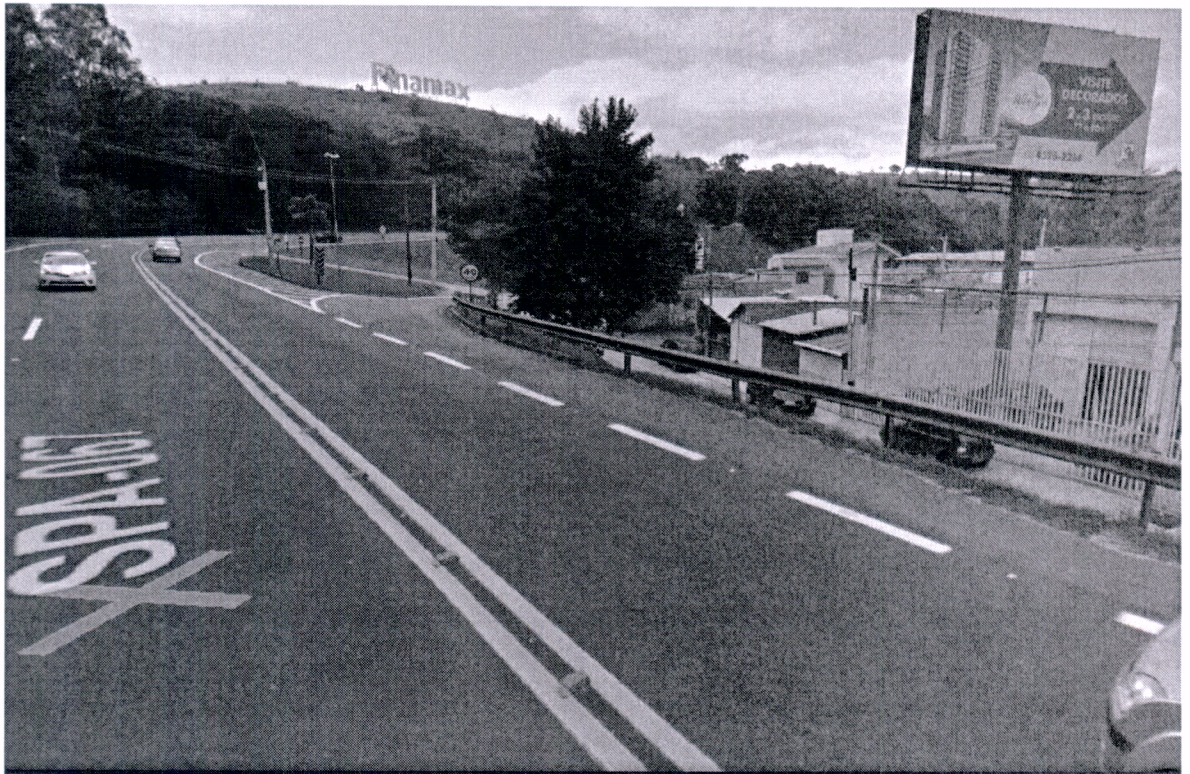

Imagem disponível em 29/03/2017 em: <https://www.google.com.br/maps/@-23.1704171,-46.882956,3a,90y,74.97h,74.94t/data=!3m6!1e1!3m4!1sQfUizhw0U11PpTqSV2ceMA!2e0!7i13312!8i6656>

Registro fotográfico da Rodovia SP-067, no acesso à Rua Carlos Gomes.

LEANDRO PALMARINI